ПАМЯТКА ПО ФОТОГРАФИРОВАНИЮ ПОВРЕЖДЕННОГО ИМУЩЕСТВА ПРИ НАСТУП ЛЕНИИ СОБЫТИЯ, ИМЕЮЩЕГО ПРИЗНАКИ СТРАХОВОГО

1. Уважаемый клиент! Для максимально корректной оценки ущерба попытайтесь зафиксировать повреждения и место происшествия сразу после наступления события с сохранением общей картины и местоположения вещей.

2. Фотографии рекомендуется делать в светлое время суток или при достаточном освещении.

3. В качестве инструмента для фотографирования может выступать любая цифровая техника (фотоаппарат, мобильный телефон, планшет и т. д.).

4. На фотографиях должны быть выставлены дата и время (для этого необходимо заранее установить дату и время в настройках фототехники). При использовании камер смартфонов, дата и время могут быть указаны в свойствах файла.

5. Фотографии, направляемые по электронной почте, должны максимально точно отражать характеристики имущества. В связи с этим при отправке не следует изменять размер фотографий, сжимать их, применять фильтры и т. д.

6. Фотографиям, направляемым по электронной почте, необходимо присвоить имена, соответствующие поврежденному помещению.

7. В случае, если направляются фотоматериалы нескольких поврежденных объектов, в названии должно присутствовать наименование объекта (например, номер квартиры). Такие материалы рекомендуется направлять несколькими письмами.

ОБРАЗЦЫ ФОТОГРАФИЙ ПОВРЕЖДЕННОГО ЗАСТРАХОВАННОГО ИМУЩЕСТВА

1. **Сделайте общий вид помещения.** Необходимо сделать четыре фотографии общего вида каждого поврежденного помещения по всем четырем сторонам (для общего обзора помещения рекомендуется фотографировать из углов).

2

Зафиксируйте все повреждения. Количество поврежденных элементов должно соответствовать количеству фотографий.

3

Зафиксируйте стыки разной отделки. В случае, если стены, пол, потолок имеют разные материалы отделки, необходимо сфотографировать общий вид с фиксацией стыка отделки.

4

Движимое имущество. При фиксации повреждений движимого имущества необходимо так же зафиксировать общий вид поврежденного имущества и детальные повреждения самого предмета.

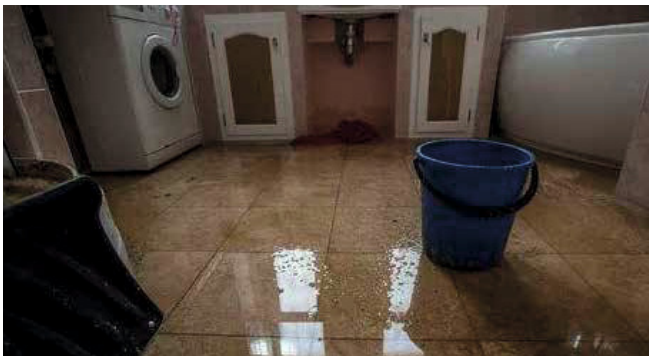

5

Рекомендуем: при наличии у поврежденного имущества бирки / шильдика / ярлыка рекомендуется его также сфотографировать.

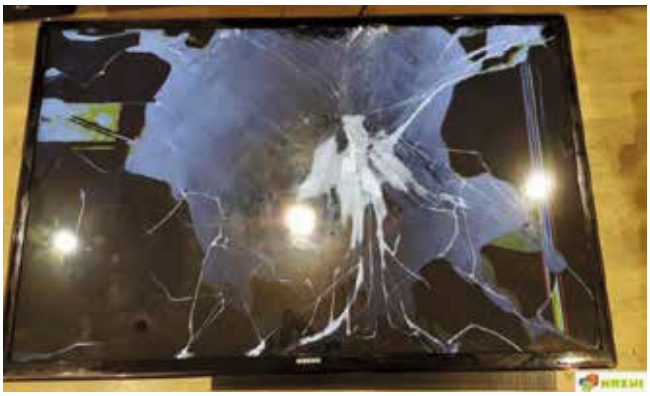

ДОКУМЕНТАЦИЯ

1 **Технический паспорт жилого помещения.** Сделайте фото всех страниц Технического паспорта помещения (при его наличии).

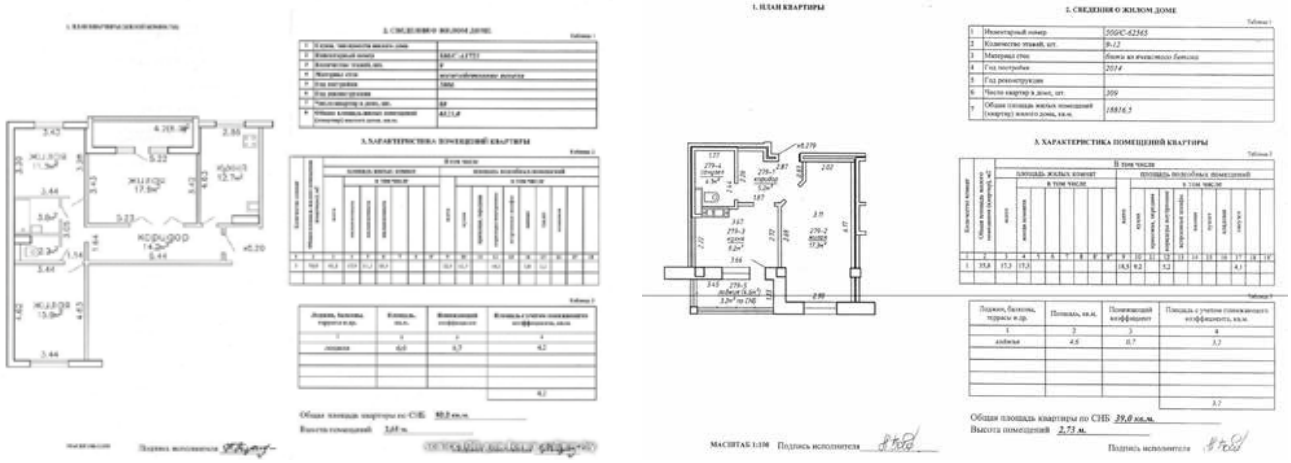

2 **Подтверждение стоимости поврежденного имущества.** Сделайте фото чеков или иных документов, подтверждающих стоимость поврежденного имущества (при наличии).

Товарный чек № 0000768 от "10"августа 2016 г.

Продавец: Общество с ограниченной ответственностью "Романка"

ОГРН [redacted] ИНН [redacted] / КПП [redacted]

Адрес: [redacted]

П/П	Наименование	Ед. изм.	Кол-во	Цена	Сумма
1	Пылесос SAMSUNG 2150	шт.	1	4500	4500
	Итого:				4600

Всего на сумму Четыре тысячи пятьсот рублей 00 коп.

"ДСК" Сумма прописью

Подпись продавца Расшифровка Ф.В. (Ф.И.О.)

Фирма: [redacted]

Дата «18» июля 2017

ТОВАРНЫЙ ЧЕК

Наименование товара	Кол-во	Цена	Сумма
Брюки-мольберт и стульчик	1	3950=00	3950=00

Всего: Три тысячи девятьсот пятьдесят рублей 00 коп.

Подпись продавца:

ДЛЯ НАКЛАДНЫХ И ТОВАРНЫХ ЧЕКОВ

100 листов